

TOD[®] 金型履歴管理システム

MOLD HISTORY MANAGER

Shot and Time



Weight

金型の設計から廃棄まであらゆる情報を管理

だれでも簡単に金型の状態を瞬時に把握
金型に必要な帳票を素早く簡単に作成(製作手配書、各種指示書ほか)



大量データも容易に管理

蓄積された大量データも少ない手順で誰でも簡単に調べることができます。



見やすい入力画面

情報量の多い入力画面にはツリー構造を採用しておりますので目的の情報を探しやすく、さらに入力やデータ変更もしやすい、誰でも簡単に入力が行えるシステムです。

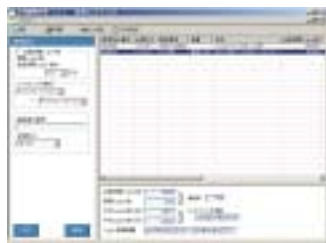

金型メンテナンス時期の予測

金型情報や生産情報等を基に金型メンテナンス時期の予測日が自動的に表示されるため、メンテナンス管理が誰でも容易に行えるようになります。



簡単な帳票作成

EXCELデータで雛形帳票を用意して頂くことにより任意の情報項目を任意の箇所に自動配置して帳票を作成することができます。

プラスチック／プレス／鋳造／鍛造／ダイカスト／ガラス／ゴム／粉末冶金／瓦
その他職種を問わず幅広く御利用頂ける便利な機能を多数搭載!

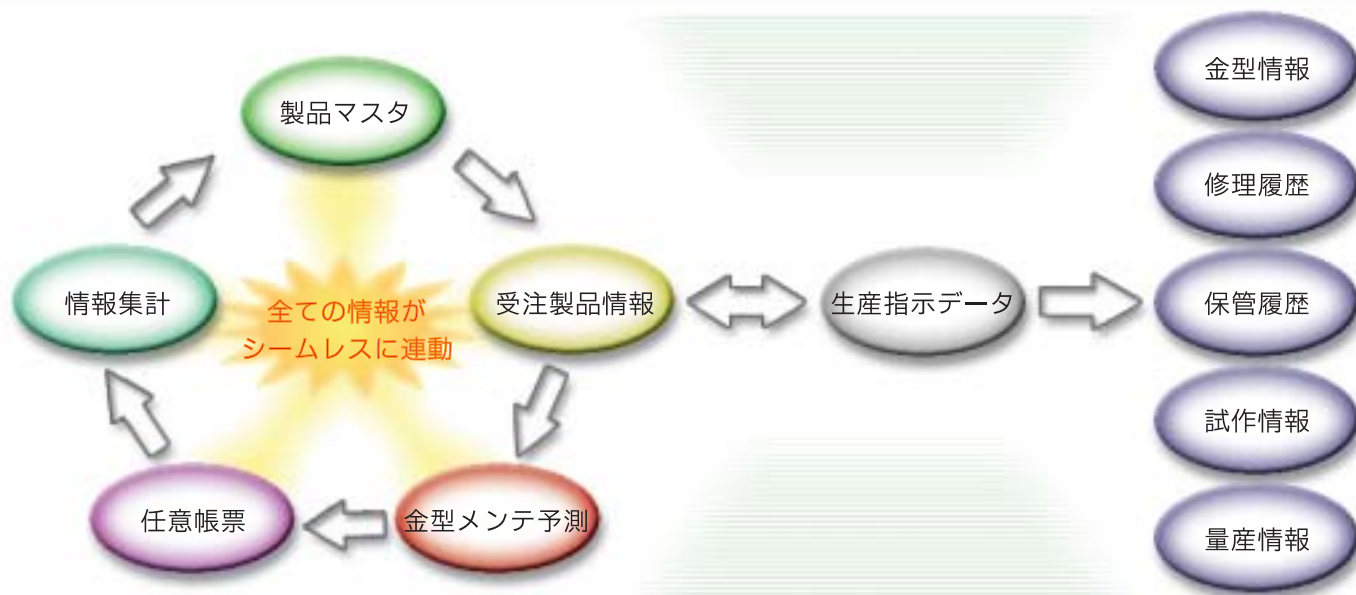

機能抜粋

- ・製品マスタ管理（基本管理製番、製品分類、etc...）
 - ・製品情報管理（製品名称、納入情報、作業データ、etc...）
 - ・生産指示データ管理（金型、修理、保管、試作、量産情報、etc...）
 - ・金型メンテナンス予測（メンテナンス予測日算出、消耗度表示、etc...）
 - ・雛形帳票出力、任意帳票出力（Excelデータでの雛形帳票出力、etc...）
 - ・情報集計（ショット集計、取引先別集計、機械稼働別集計、etc...）
- その他にも便利な機能が満載です。

動作環境

- | | |
|---------|---|
| OS | Microsoft Windows 2000 / XP / Vista (32bit Edition) |
| CPU | Pentium III 1GHz以上推奨 |
| メモリ | 512MB以上推奨 |
| ハードディスク | 100MB以上の空き領域が必要 |
| データベース | Microsoft SQL Server 2000 以上 / Access 2000 以上 |
| ディスプレイ | 1024 × 768ピクセル以上推奨 |
- ※帳票出力には Microsoft Excel 2000 以上が必要となります。

販売元

開発元

株式会社 田代鉄工所

所在地 明石市魚住町長坂寺342番地
ホームページ <http://www.tashiro-t.co.jp>

※ TODは、株式会社田代鉄工所の登録商標です。
※ このカタログに記載された社名および商品名は各社の商標または登録商標です。